

セイフルニュースレター

省エネ“なう”通信



2021年6月号

第 97 号

セイフルの最新情報はこちらから
www.safulle.co.jp



空調設備の修理・メンテナンス

こんな空調設備はメンテナンス時期です

6月に入り、暑さが本格化してまいりました。

弊社では夏になると、よく空調設備に関するトラブルのご相談をいただきます。

そこで、今回はよくある故障の予兆をご紹介します。

以下のような症状が発生している場合は、早めに弊社までご相談ください。



空調設備のトラブル予兆保全！壊れる前に弊社にご相談ください！



送風から異臭がする



冷房の効が悪い

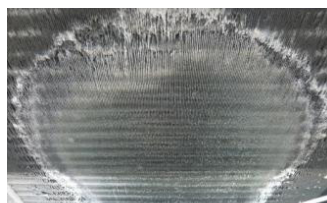

熱交換器が腐食している



塵やほこりが溜まっている

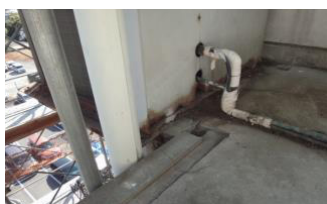

配管がむき出しになっている



冷媒を充填する必要がある



室外機から異音がする



点検しづらい場所にある

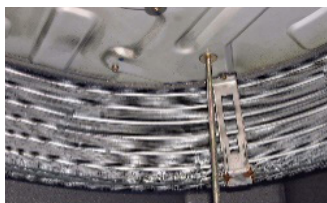

熱交換器を洗浄していない

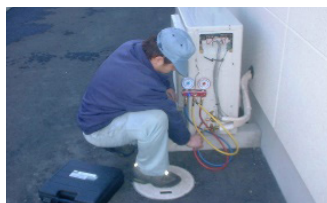

フロン点検ができていない



分電盤が見つからない



電源が入らないときがある

省エネ・コスト削減・設備のことなら
何でもお気軽にご相談ください



セイフル株式会社

埼玉県深谷市上野台2423-6
TEL:048-572-2442 FAX:048-572-6840
担当: 剣持(けんもち) satoshi-kenmochi@safulle.co.jp

空調設備のこのようなお困りごとありませんか？

今お使いの空調設備の状況をチェックシートで確認してみませんか？



| | | | |
|--------------------------|-----------------|--------------------------|------------------|
| <input type="checkbox"/> | 冷房の効きが悪い・・・ | <input type="checkbox"/> | 給排気量を見直したい |
| <input type="checkbox"/> | 送風から異臭がする・・・ | <input type="checkbox"/> | 空調設備のダクトを清掃したい |
| <input type="checkbox"/> | 熱交換器を洗浄したい | <input type="checkbox"/> | 空調設備のダクトを修理したい |
| <input type="checkbox"/> | 室外機の熱交換器が腐食している | <input type="checkbox"/> | メンテナンスコストを安くしたい |
| <input type="checkbox"/> | 熱交換器にほこりが溜まっている | <input type="checkbox"/> | 集中管理から個別空調にしたい |
| <input type="checkbox"/> | 室内機から異音がする・・・ | <input type="checkbox"/> | 水冷から空冷に変えたい |
| <input type="checkbox"/> | 空調設備の部品を修理したい | <input type="checkbox"/> | エアハンのフィルタを清掃したい |
| <input type="checkbox"/> | フロン点検の対応をしたい | <input type="checkbox"/> | 水冷空調ポンプを省エネしたい |
| <input type="checkbox"/> | 冷媒配管のむき出しを直したい | <input type="checkbox"/> | 空調設備を移設したい |
| <input type="checkbox"/> | R22の空調設備を更新したい | <input type="checkbox"/> | デマンドが上がらないようにしたい |
| <input type="checkbox"/> | オイルミスト対応にしたい | <input type="checkbox"/> | 補助金を活用して更新したい |



上記1つでもチェックがあった方へ！

空調設備の修理・メンテナンス・更新はセイフルにお任せください！

お客様お問い合わせ記入欄

内容に関して、ご興味がありましたら下記をご記入の上
FAXして頂くか、お電話にてお問い合わせ下さい。

- 空調設備のトラブルについて相談したい
- 現場調査して提案してほしい

TEL:048-572-2442 FAX:048-572-6840

貴社名:

ご担当者名:

ご住所:

電話番号:

メールアドレス:

@